



GOBIERNO DEL ESTADO DE
VERACRUZ
2024 - 2030

SEV
SECRETARÍA DE EDUCACIÓN
DE VERACRUZ

SEMSyS
SUBSECRETARÍA DE EDUCACIÓN
MEDIA SUPERIOR Y SUPERIOR

DET
DIRECCIÓN DE EDUCACIÓN
TÉCNICA DEL ESTADO
DE VERACRUZ



INSTITUTO
TECNOLÓGICO
SUPERIOR DE ZONGOLICA



TecNM
ZONGOLICA

MANUAL DEL ASPIRANTE NUEVO INGRESO 2025

Este manual está diseñado para brindarte información clara y detallada sobre el proceso de inscripción al Tecnológico de Zongolica para el ciclo 2025. Nuestro objetivo es acompañarte en cada paso para que tu ingreso sea fácil y exitoso.



POR AMOR A
VERACRUZ



MANUAL DEL ASPIRANTE 2025

Este manual está diseñado para brindarte información clara y detallada sobre el proceso de inscripción al Tecnológico de Zongolica para el ciclo 2025. Nuestro objetivo es acompañarte en cada paso para que tu ingreso sea fácil y exitoso.

¿Qué encontrarás en este manual?

- **Oferta Académica 2025:** Conoce las carreras disponibles y el perfil de cada una.
- **Beneficios y Servicios:** Descubre las becas, apoyos y recursos que el Tecnológico de Zongolica pone a tu disposición.
- **Proceso de Inscripción:** Paso a paso para completar tu registro sin complicaciones.
- **Expediente del Aspirante:** Documentos necesarios para tu ingreso.
- **Costos:** Información sobre el costo de ficha de ingreso.

Es fundamental que revises esta información con atención para asegurarte de cumplir con todos los requisitos y aprovechar las oportunidades que el Tecnológico de Zongolica tiene para ti. Queremos que esta nueva etapa en tu vida esté llena de aprendizaje y crecimiento.

¡Te damos la bienvenida a nuestra comunidad educativa y te deseamos éxito en tu camino profesional!



INSTITUTO
TECNOLÓGICO
SUPERIOR DE ZONGOLICA

Te presentamos la oferta académica 2025 autorizada para nuestro Campus Zongolica y Unidades Académicas

OFERTA EDUCATIVA

Campus Zongolica

INGENIERÍAS EN:	SISTEMA:
Desarrollo Comunitario	Mixto
Forestal	Escolarizado
Sistemas Computacionales	Mixto
Gestión Empresarial	Escolarizado / Mixto
Civil	Escolarizado

U.A. Tezonapa

INGENIERÍAS EN:	SISTEMA:
Sistemas Computacionales	Escolarizado / Mixto
Gestión Empresarial	Escolarizado / Mixto
Innovación Agrícola Sustentable	Escolarizado

U.A. Nogales

INGENIERÍAS EN:	SISTEMA:
Desarrollo Comunitario	Escolarizado
Sistemas Computacionales	Escolarizado / Mixto
Gestión Empresarial	Escolarizado / Mixto
Innovación Agrícola Sustentable	Escolarizado

U.A. Tehuipango

INGENIERÍAS EN:	SISTEMA:
Sistemas Computacionales	Escolarizado
Gestión Empresarial	Escolarizado

U.A. Tequila

INGENIERÍAS EN:	SISTEMA:
Desarrollo Comunitario	Mixto
Sistemas Computacionales	Escolarizado
Gestión Empresarial	Mixto

U.A. Cuichapa

INGENIERÍAS EN:	SISTEMA:
Desarrollo Comunitario	Mixto
Sistemas Computacionales	Escolarizado / Mixto
Gestión Empresarial	Escolarizado / Mixto
Innovación Agrícola Sustentable	Escolarizado

U.A. Acultzinapa

INGENIERÍAS EN:	SISTEMA:
Forestal	Mixto

Escolarizado: Clases entre semana generalmente de lunes a viernes.

Mixto: Clases los días sábados con actividades diversas los días domingo.





...: BENEFICIOS Y SERVICIOS ...:

Aquí encontrarás los principales servicios que ofrecemos a nuestros estudiantes.



SIN EXAMEN DE ADMISIÓN



BECAS

9 de cada 10 de nuestros estudiantes tiene algún tipo de Beca.



VIAJES DE ESTUDIO

Complementamos tus conocimientos adquiridos visitando empresas o asistiendo a congresos para conocer en el campo los conocimientos aplicados.



COSTO ACCESIBLE

Ofrecemos uno de los costos de reinscripción más bajos.



ACTIVIDADES COMPLEMENTARIAS

Múltiples actividades extraescolares culturales, deportivas, cívicas, sociales y/o formativas, además, podrás formar parte de grupos que representan a nuestra institución.



PROYECTOS INTEGRADORES

Cada semestre, podrás desarrollar proyectos enfocados a tu carrera, de esa forma estarás reforzando tus conocimientos y adquiriendo experiencia invaluable.



MODELO DUAL

Podrás adquirir experiencia laborar al mismo tiempo que cursas tu carrera profesional, el instituto se encarga de vincularte con empresas para desarrollar proyectos y puedas aplicar tus conocimientos adquiridos en el campo laboral al mismo tiempo que cursas tu carrera.



INCUBADORA DE EMPRENDIMIENTOS

Podrás desarrollar tu idea de negocio asesorado por nuestros docentes, no importa la carrera que estés estudiando, ya que todas tienen acceso a los diplomados de emprendimiento.



INTERCAMBIOS NACIONALES E INTERNACIONALES

Movilidad estudiantil a cualquier campus del TecNM del país o a universidades de otros países a través de convenios del TecNM.



ACADEMIA DE IDIOMAS

Un requisito para poder titularte es cumplir con el dominio de una segunda lengua, la que podrás aprender y certificarte en nuestra academia de idiomas CLEyM (coordinación de lenguas extranjeras y maternas) en el idioma inglés o náhuatl.



...: BECAS ...:

Para apoyarte en tu formación y evitar que factores económicos sean una barrera, contamos con un atractivo sistema de becas que te permitirá continuar con tus estudios y desarrollar tu potencial académico. A continuación te enlistamos algunas de ellas:

Becas Escolares:

- Excelencia Académica
- Escasos Recursos
- Familiar Directo Trabajador TecZongolica
- Mérito Cultural y Deportivo

Empresas:

- Santander
- BBVA
- Telmex

Fundaciones:

- "Profesionistas Para Siempre"
Fundación EBC A.C.

Gobierno:

- Jóvenes Escribiendo el Futuro
- Chant Catzí
- CONAHCyT "Madres Solteras jefas de Familia"



¿CÓMO TE PUEDES INSCRIBIR?



...: PROCESO DE INSCRIPCIÓN :...

Para asegurar tu ingreso al Tecnológico de Zongolica, es fundamental seguir correctamente el proceso de inscripción. Para evitar confusiones, te pedimos que sigas estos pasos clave:

- Elige tu carrera y unidad académica antes de iniciar el proceso.
- Reúne los documentos requeridos según el procedimiento de inscripción.
- Si aún no decides qué carrera estudiar o en qué unidad académica inscribirte, podemos ayudarte.



REQUISITOS PARA EL EXPEDIENTE DEL ASPIRANTE

Para completar tu proceso de inscripción, es necesario contar con un expediente digital. Cada archivo debe estar escaneado a color en su tamaño original, en formato PDF, sin omitir partes. Todos los documentos deberán estar numerados y nombrados en el siguiente orden:

1. Acta de nacimiento original
2. Certificado de bachillerato (si es estatal, debe estar debidamente legalizado) o constancia de estudios que indique que no adeudas materias, excepto las del periodo que cursas actualmente)
3. CURP descargada de RENAPO
4. Copia del INE (si eres menor de edad, puedes presentar una identificación escolar)
5. Comprobante de domicilio original (recibo de agua, CFE, predial o constancia de residencia con antigüedad no mayor a 3 meses)
6. Fotografía digital (a color, tipo infantil, con antigüedad no mayor a 1 mes)
7. Análisis de sangre (grupo sanguíneo)
8. Número de Seguro Social (descargado de la página del IMSS)
9. Comprobante de pago de ficha de inscripción

🚨 IMPORTANTE: El pago solo se realiza después de la revisión de documentos y la validación de disponibilidad de espacios en las Unidades Académicas por parte de Control Escolar. Se te indicará vía correo electrónico cuándo realizarlo.

✦ Apoyo para escaneo y conectividad: Si tienes problemas para escanear tus documentos o dificultades de conectividad, puedes acudir a cualquiera de las Unidades Académicas con tu expediente físico para solicitar apoyo. El personal de Control Escolar está disponible para asistirte en este proceso.

✓ Cumple con estos requisitos para garantizar tu inscripción sin contratiempos.



...: PROCESO DE INSCRIPCIÓN ...:

¿Ya sabes que carrera estudiar, en que Unidad Académica y en qué sistema (escolarizado o mixto)? Ahora ya puedes seguir estos pasos:

1

ENVÍO DE EXPEDIENTE

Deberás enviar tu expediente digital con los documentos solicitados por correo electrónico de la siguiente manera:

Ejemplo 1: Suponiendo que deseas estudiar en la Unidad Académica de Nogales, la ingeniería en Gestión Empresarial en modalidad Escolarizada; en ese caso, deberás poner en el asunto del correo lo siguiente:

“Nogales + Ing. Gestión Empresarial + escolarizado”

Ejemplo 2: Suponiendo que deseas estudiar en el Campus Zongolica, la ingeniería en Sistemas Computacionales en modalidad Mixto; en ese caso, deberás poner en el asunto del correo lo siguiente:

“Zongolica+ Ing. Sistemas Computacionales+ mixto”

En el cuerpo del mensaje, deberás indicar:

- Nombre Completo.
- Campus o Unidad Académica de interés.
- Carrera de Interés.
- Sistema deseado (escolarizado o mixto).
- 2 números de contacto (al menos uno con acceso a WhatsApp)

No olvides adjuntar todos los tus documentos necesarios.

¿A QUIÉN TIENES QUE ENVIAR EL CORREO?

Dependiendo de la carrera que elijas y la unidad académica deberás enviar tus documentos al correo dependiendo la siguiente lista:

CAMPUS ZONGOLICA: inscripciones_zongolica@zongolica.tecnm.mx	
UNIDAD ACADÉMICA TEZONAPA: inscripciones_tezonapa@zongolica.tecnm.mx	
UNIDAD ACADÉMICA NOGALES:	inscripciones_nogales_1@zongolica.tecnm.mx <i>Para las carreras de:</i> <ul style="list-style-type: none">• <i>Ingeniería en Desarrollo Comunitario (Escolarizado)</i>• <i>Ingeniería en Gestión Empresarial (Mixto)</i>
	inscripciones_nogales_2@zongolica.tecnm.mx <i>Para las carreras de:</i> <ul style="list-style-type: none">• <i>Ingeniería en Innovación Agrícola Sustentable (Escolarizado)</i>• <i>Ingeniería en Gestión Empresarial (Escolarizado)</i>
	inscripciones_nogales_3@zongolica.tecnm.mx <i>Para la carrera de:</i> <ul style="list-style-type: none">• <i>Ingeniería en Sistemas Computacionales (Escolarizado y Mixto)</i>
UNIDAD ACADÉMICA TEHUIPANGO: inscripciones_tehuipango@zongolica.tecnm.mx	
UNIDAD ACADÉMICA TEQUILA: inscripciones_tequila@zongolica.tecnm.mx	
UNIDAD ACADÉMICA CUICHAPA: inscripciones_cuichapa@zongolica.tecnm.mx	
UNIDAD ACADÉMICA ACULTZINAPA: inscripciones_acultzinapa@zongolica.tecnm.mx	



**2**

VALIDACIÓN DE EXPEDIENTE

Ahora, el Departamento de Control Escolar validará tu expediente. También verificará la disponibilidad de espacio en la carrera y Unidad Académica que elegiste.

- Si aún se cuenta con espacios en los grupos, recibirás un correo electrónico con:
 - o Instrucciones para realizar el pago de ficha de ingreso.
 - o Instrucciones para el llenado del formato de ficha de inscripción.

Así mismo te asignarán una fecha y hora para que acudas a entregar tus documentos en físico en oficinas.

- En caso de la Unidad Académica ya no cuente con espacios en los grupos, recibirás una notificación por correo electrónico con una propuesta a la Unidad Académica más cercana. En ese caso, deberás enviar nuevamente el correo con tu expediente a otra Unidad Académica para verificar los espacios disponibles.

3

PAGO DE FICHA DE INGRESO

Si te aceptaron en la Unidad Académica que elegiste y recibiste las instrucciones por correo electrónico, ahora:

- Deberás realizar el pago correspondiente siguiendo el instructivo de pago.
- Deberás realizar el llenado de información en plataforma del instituto siguiendo el instructivo recibido por correo electrónico.
- Deberás validar el pago siguiendo el instructivo de validación recibido por correo electrónico, así mismo no olvides descargar e imprimir el recibo.

NOTA: Para el caso de la Unidad Académica Tehuipango, donde se realiza el pago a través de Caja Zongolica, deberás presentar el comprobante de pago original y una copia para su expediente.

3

ENTREGA DE DOCUMENTOS

Por último, deberás presentarte en la Unidad Académica de acuerdo a la fecha y hora asignada por Control Escolar para la entrega de tus documentos incluido tu comprobante de pago y tu recibo de validación de pago. Ahí por parte del área de control escolar te asignarán un número de control, correo electrónico institucional y te darán más indicaciones.

En caso de que no puedas asistir personalmente, podrá asistir un familiar directo para entregar tus documentos. Y en caso de que nadie acuda a entregar tu documentación en fecha y hora agendada el espacio será liberado para ser ocupado por otro aspirante.

Si terminaste el proceso, te asignaron un Número de Control y un correo electrónico institucional, entonces YA ERES PARTE DE LA FAMILIA TECNOLÓGICO DE ZONGOLICA.





...: DIAGRAMA DEL PROCESO ...:

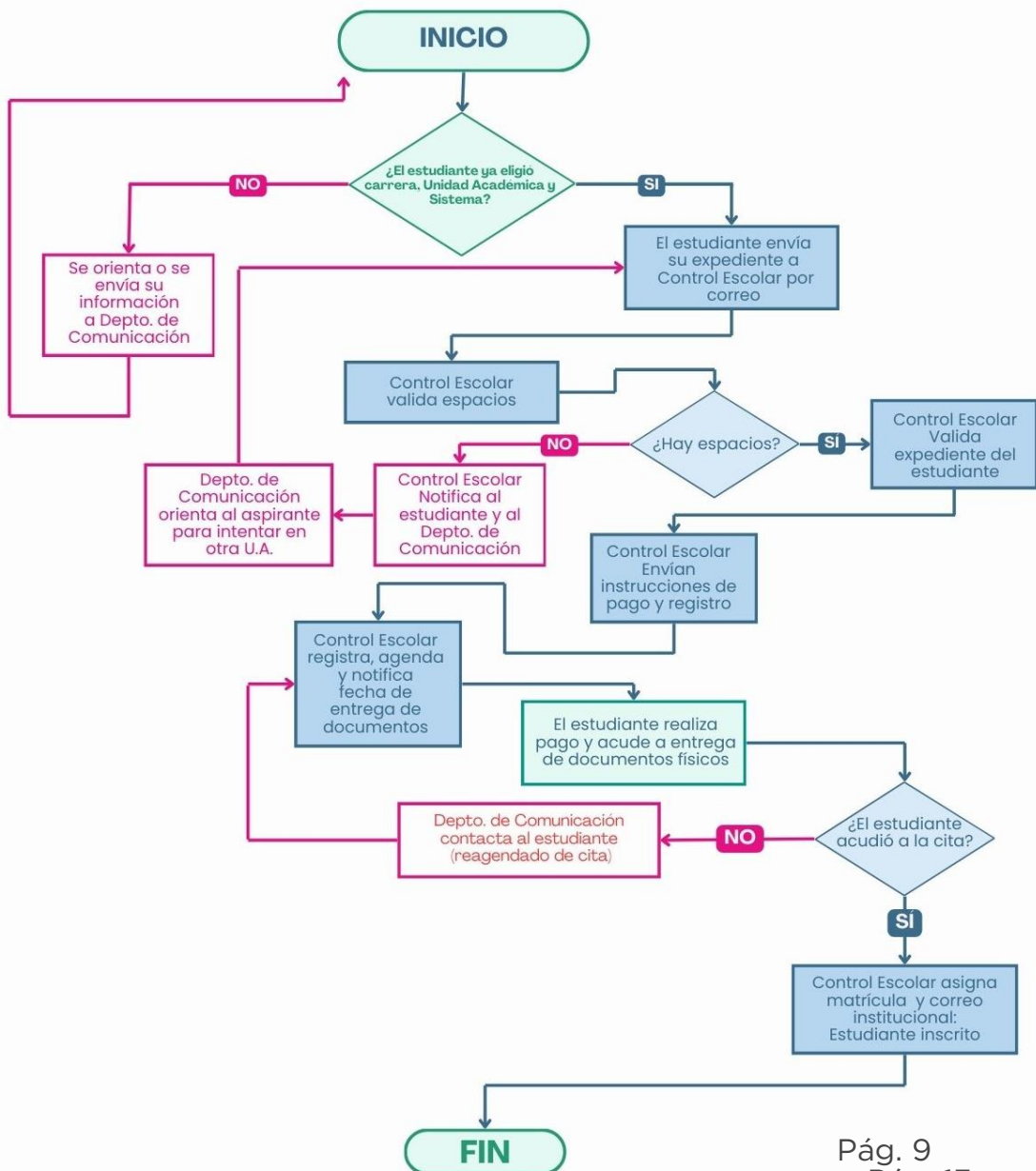

| OBTÉN TU FICHA DE INGRESO POR SOLO | \$500*
*.00 MXN

INSCRIPCIÓN
GRATIS!
NUEVO INGRESO
2025

...: ¿DUDAS?::...

Recuerda que en el TecZongolica estamos siempre al pendiente para poder apoyarte, si tienes dudas puedes comunicarte por los siguientes medios:

Teléfono: 278 732 67 16 ext. 1007

WhatsApp: 272 283 32 60

Correo Electrónico:

dept_comunicacion@zongolica.tecnm.mx

adminweb@zongolica.tecnm.mx